

**SUAP DEL COMUNE DI MONSELICE**

SEGNALA	Procedimento
<b>Segnalazione Certificata di Inizio Attività Edilizia</b>	<b>Segnalazione Certificata Inizio Attività (art. 22 , d.P.R. 6 giugno 2001, n. 380 - art. 19, 19-bis l. 7 agosto 1990, n. 241 - artt. 5, 6 e 7, d.P.R. 7 settembre 2010, n. 160)</b>

Scheda anagrafica

☐ PERSONA☒ **DITTA/SOCIETA'/IMPRESA**☒ **ISCRITTA ALLA CCIAA**

Codice Fiscale

**00992750299**

(compilare per effettuare il recupero dei dati dal registro imprese)

Informazioni relative all'iscrizione al Registro Imprese

Camera di commercio di:	Numero REA	Data
<b>VERONA</b>	<b>425558</b>	<b>30/06/2017</b>

☐ NON ANCORA ISCRITTA☐ NON NECESSITA DI ISCRIZIONE AL RI DELLA CCIAA

DATI DEL DICHIARANTE

Nome	Cognome	Cod.Fiscale
<b>FRANCO</b>	<b>ZANETTI</b>	<b>ZNTFNC62D10H620Y</b>
Sesso	Data nascita	Cittadinanza
<b>Maschile</b>	<b>10/04/1962</b>	<b>ITALIA</b>

Luogo di nascita:

Stato	Provincia
<b>ITALIA</b>	<b>ROVIGO</b>

Comune italiano o località estera

**ROVIGO**☐ Se cittadino non UE

estremi del documento di soggiorno	rilasciato da
il	scadenza

Informazioni relative alla residenza :

Residente in	Provincia	Stato
<b>ROVIGO</b>	<b>ROVIGO</b>	<b>ITALIA</b>

Toponimo (DUG)	Dettaglio DUG	Denominazione stradale
<b>VIA</b>		<b>SAVONAROLA</b>

Numero civico	CAP	eMail/PEC	Telefono fisso/cellulare
<b>131/A</b>	<b>45100</b>		

In qualità di:

specificare:

Carica
<b>AMMINISTRATORE UNICO</b>

DATI DELLA DITTA/SOCIETA'/IMPRESA

Denominazione (nome della ditta o azienda o ragione sociale)
<b>MONSELICE IMMOBILIARE S.R.L.</b>

Forma giuridica	Codice Fiscale	P.IVA
<b>SOCIETA' A RESPONSABILITA' LIMITATA</b>	<b>00992750299</b>	<b>00992750299</b>

Dati relativi alla sede legale della ditta/società/impresa

Con sede in	Provincia
<b>BOVOLONE</b>	<b>VERONA</b>

Toponimo (DUG)	Dettaglio DUG
<b>VIA</b>	

Denominazione stradale	Numero civico	CAP
<b>GARIBALDI</b>	<b>48</b>	<b>37051</b>

Telefono fisso/Cellulare	Fax	PEC
<b>0425404055</b>		<b>legalmail@pec.rfmotorso.it</b>

Qualifica e dati del procuratore
----------------------------------

Qualifica del procuratore
<b>PROFESSIONISTA INCARICATO</b>

Il procuratore:

Nome	Cognome	Sesso	Cittadinanza
<b>GIANFRANCO</b>	<b>MARCOMINI</b>	<b>Maschio</b>	<b>ITALIA</b>

Nato a	il
<b>Lendinara</b>	<b>11/08/1957</b>

	Provincia		Stato
<b>[ X ] in Italia</b>	<b>RO</b>	<b>[ ] all'Estero</b>	

Cod.Fiscale
<b>MRCGFR57M11E522J</b>

Informazioni relative alla residenza del procuratore:

Residente in	Provincia	CAP
<b>Rovigo</b>	<b>RO</b>	<b>45100</b>

Indirizzo	Tel	Fax
<b>Corso del Popolo, 416</b>	<b>3467444843</b>	

eMail PEC
<b>geometragfm@legalmail.it</b>

Oggetto della pratica
-----------------------

descrizione sintetica
<b>MODIFICA DISTRIBUTIVE INTERNE CON PARZIALE CAMBIO DI DESTINAZIONE D'USO UTILIZZANDO ANCHE QUANTO PERMESSO DALLA L.R. N°14/2009 ART. 2.ABBATTIMENTO DELLE BARRIERE ARCHITETTONICHE CON INSTALLAZIONE DI SCALA MOBILE PER ACCESSO AL PRIMO PANO E SCALA FISSA OLTRE AD UNA PEDANA MONTAPERSONE.</b>

DOMICILIO ELETTRONICO
-----------------------

Ai fini delle comunicazioni relative al presente procedimento si elegge il proprio domicilio elettronico presso la seguente casella di posta elettronica (domicilio elettronico)

DOMICILIO ELETTRONICO: (N.B. Inserire l'indirizzo della casella PEC a cui lo Sportello dovrà inviare la ricevuta e le altre comunicazioni relative alla pratica)
<b>geometragfm@legalmail.it</b>

<b>[ X ] Si dichiara di essere consapevoli che nel caso non venga indicata una casella di posta elettronica certificata (PEC), non si avrà la certezza del buon esito dell' eventuale scambio di comunicazioni che seguiranno la presente istanza</b>
---

Dichiarazione di consapevolezza ex artt. 46 e 47 DPR 445/2000
---

<b>[ X ] Dichiara di essere consapevole che le dichiarazioni false, la falsità negli atti e l'uso di atti falsi comportano l'applicazione delle sanzioni penali previste dall'art. 76 del D.P.R. 445/2000 e la decadenza dai benefici eventualmente conseguenti al provvedimento emanato sulla base della dichiarazione non veritiera, come previsto dall'art. 75 del D.P.R. 445/2000</b>
---

SEGNALA a: UFFICI COMUNE DI MONSELICE
---------------------------------------

Segnalazione Certificata Inizio Attività (art. 22 , d.P.R. 6 giugno 2001, n. 380 - art. 19, 19-bis l. 7 agosto 1990, n. 241 - artt. 5, 6 e 7, d.P.R. 7 settembre 2010, n. 160)
--

Localizzazione dell'intervento
--------------------------------

Comune	Frazione	Prov.	CAP
<b>MONSELICE</b>		<b>PD</b>	<b>35043</b>

ATTENZIONE - l'ubicazione dell'attività o intervento coincide con il Comune a cui è destinata la pratica

Via, Viale, Piazza	n° civico
<b>VIA SILVIO TRAVAGLIO</b>	<b>2</b>

scala	piano	interno
	<b>T/1°</b>	

## Dati catastali

<input checked="" type="checkbox"/> <b>NCEU</b>		<input type="checkbox"/> <b>NCT</b>
foglio	particella/mappale	subalterno
<b>18</b>	<b>1176</b>	<b>3</b>
sezione Amministrativa (Fabbricati)	sezione Urbana (Fabbricati)	classe
	<b>B</b>	
sezione Censuaria (Terreni)		
categoria		
<b>D08 Fabbricati costruiti o adattati per le speciali esigenze di un'attività commerciale e non suscettibili di destinazione diversa senza radicali trasformazioni</b>		
foglio	particella/mappale	subalterno
<b>18</b>	<b>1176</b>	<b>4</b>
sezione Amministrativa (Fabbricati)	sezione Urbana (Fabbricati)	classe
	<b>B</b>	
sezione Censuaria (Terreni)		
categoria		
<b>D07 Fabbricati costruiti o adattati per le speciali esigenze di un'attività industriale e non suscettibili di destinazione diversa senza radicali trasformazioni</b>		
foglio	particella/mappale	subalterno
<b>18</b>	<b>1176</b>	<b>6</b>
sezione Amministrativa (Fabbricati)	sezione Urbana (Fabbricati)	classe
	<b>B</b>	
sezione Censuaria (Terreni)		
categoria		
<b>D07 Fabbricati costruiti o adattati per le speciali esigenze di un'attività industriale e non suscettibili di destinazione diversa senza radicali trasformazioni</b>		

## Tipologia di attività edilizia

☒ **Trattasi di attività svolta da privato cittadino**

ATTENZIONE: NON selezionare e proseguire in caso di ATTIVITA' PRODUTTIVA

a) Titolarità dell'intervento

Il richiedente dichiara di avere titolo alla presentazione di questa pratica edilizia

in quanto (ad es. proprietario, comproprietario, usufruttuario, amministratore di condominio, ecc.)

**PROPRIETARIA**

dell'immobile interessato dall'intervento e di

**[ X ] avere titolarità esclusiva all'esecuzione dell'intervento**

[ ] non avere titolarità esclusiva all'esecuzione dell'intervento, ma di disporre comunque della dichiarazione di assenso dei terzi titolari di altri diritti reali o obbligatori

Soggetti coinvolti

TITOLARI

Cognome	Nome

C.F.

Data di nascita	Cittadinanza	Sesso

Luogo di nascita:

Stato	Provincia

Comune italiano o Località estera

Residenza:

Stato	Provincia

Comune italiano o Località estera

Via, Piazza, ecc.	N.	C.A.P.

PEC / posta elettronica	Telefono fisso / cellulare

[ ] Da compilare solo nel caso in cui il titolare sia una ditta o società:

in qualità di

della ditta / società

con codice fiscale / p. IVA

Allegare la dichiarazione di assenso e la copia del documento d'identità dei terzi titolari di altri diritti reali o obbligatori

**b) Presentazione della SCIA/SCIA Unica/SCIA Condizionata**

di presentare

**[ X ] b.1) SCIA**

b.1.1. Il titolare dichiara che i lavori avranno inizio in data

**04/03/2019**

[ ] b.2) SCIA più altre segnalazioni o comunicazioni (SCIA Unica): contestualmente alla SCIA le altre segnalazioni o comunicazioni necessarie alla realizzazione dell'intervento indicate nel quadro riepilogativo allegato.

b.2.1. Il titolare dichiara che i lavori avranno inizio in data

[ ] b.3) SCIA più domanda per il rilascio di atti di assenso (SCIA Condizionata da atti di assenso): contestualmente alla SCIA, richiesta per l'acquisizione da parte dell'amministrazione degli atti di assenso necessari alla realizzazione dell'intervento, indicati nel quadro riepilogativo allegato. Il titolare dichiara di essere a conoscenza che intervento oggetto della segnalazione può essere iniziato dopo la comunicazione da parte del Sportello Unico dell'avvenuto rilascio dei relativi atti di assenso.

### c) Qualificazione dell'intervento

La presente segnalazione relativa all'intervento, descritto nella relazione di asseverazione, riguarda:

**[ X ] intervento di manutenzione straordinaria (pesante), restauro e risanamento conservativo (pesante) e ristrutturazione edilizia (leggera) (1) [d.P.R. n. 380/2001, articolo 22, comma 1, articolo 3, comma 1, lett. b), c) e d). Punti 4, 6 e 7 della Sezione II - EDILIZIA - della Tabella A del d.lgs. 222/2016]**

(1) Interventi edilizi soggetti a SCIA: interventi di manutenzione straordinaria "pesante" (riguardanti parti strutturali dell'edificio), di restauro e risanamento conservativo "pesante" (riguardanti parti strutturali dell'edificio) o di ristrutturazione edilizia "leggera" (interventi rivolti a trasformare gli organismi edilizi mediante un insieme sistemico di opere che possono portare ad un organismo edilizio in tutto o in parte diverso dal precedente, esclusi quelli che - ai sensi dell'art. 10, comma 1, lett. c) del d.P.R. n. 380/2001 - portino ad un organismo edilizio in tutto o in parte diverso dal precedente e che comportino modifiche della volumetria complessiva degli edifici o dei prospetti, ovvero che, limitatamente agli immobili compresi nelle zone omogenee A, comportino mutamenti della destinazione d'uso, nonché quelli che comportino modificazioni della sagoma di immobili sottoposti a vincoli ai sensi del d.lgs. n. 42/2004 e s.m.i..

[ ] intervento in corso di esecuzione, con pagamento di sanzione (d.P.R. n. 380/2001, articolo 37, comma 5), e pertanto si allega la ricevuta di versamento di € 516,00

allegare qui la ricevuta di versamento di € 516,00

[ ] sanatoria dell'intervento realizzato conforme alla disciplina urbanistica ed edilizia vigente sia al momento della realizzazione, sia al momento della presentazione della segnalazione (d.P.R. n. 380/2001, articolo 37, comma 4. Punto 41 della Sezione II - EDILIZIA - della Tabella A del d.lgs. 222/2016), pertanto si allega la ricevuta di versamento minimo di € 516,00, che sarà soggetto ad eventuale conguaglio a seguito di istruttoria edilizia

intervento realizzato in data

allegare qui la ricevuta di versamento minimo di € 516,00

[ ] variante in corso d'opera a permesso di costruire che non incide sui parametri urbanistici e non costituisce variante essenziale (d.P.R. n. 380/2001, art. 22, commi 2, 2-bis. Punti 35 e 36 della Sezione II - EDILIZIA - della Tabella A del d.lgs. n. 222/2016)

permesso di costruire n.

del

### d) Destinazione d'uso dell'immobile

L'intervento interessa l'immobile / l'area avente destinazione d'uso (ad es. residenziale, industriale, commerciale, ecc.)

**ARTIGIANALE E COMMERCIALE**

e) Opere su parti comuni o modifiche esterne

Le opere previste

☒ **non riguardano parti comuni**

☐ riguardano le parti comuni di un fabbricato condominiale (1)

☐ riguardano parti comuni di un fabbricato con più proprietà, non costituito in condominio, e dichiara che l'intervento è stato approvato dai comproprietari delle parti comuni, come risulta da atto consegnato al progettista ovvero dalla sottoscrizione degli elaborati da parte di tutti i comproprietari corredata da copia di documento d'identità

☐ riguardano parti dell'edificio di proprietà comune ma non necessitano di assenso perché, secondo l'art. 1102 c.c., apportano, a spese del titolare, le modificazioni necessarie per il miglior godimento delle parti comuni non alterandone la destinazione e senza impedire agli altri partecipanti di usufruirne secondo il loro diritto

(1) L'amministratore deve disporre della delibera dell'assemblea condominiale di approvazione delle opere



## f) Regolarità urbanistica e precedenti edilizi

**[ X ] lo stato attuale dell'immobile risulta pienamente conforme alla documentazione dello stato di fatto legittimato dal seguente titolo/pratica edilizia (o, in assenza, dal primo accatastamento)**

	n.	del
[ ] titolo unico (SUAP)		
	n.	del
<b>[ X ] permesso di costruire / licenza edil. / concessione edilizia</b>	<b>123</b>	<b>29/10/2001</b>
	n.	del
[ ] autorizzazione edilizia		
	n.	del
[ ] comunicazione edilizia (art. 26 l. n. 47/1985)		
	n.	del
[ ] condono edilizio		
	n.	del
[ ] denuncia di inizio attività		
	n.	del
[ ] DIA/SCIA alternativa al permesso di costruire		
	n.	del
[ ] segnalazione certificata di inizio attività		
	n.	del
[ ] comunicazione edilizia libera		

	specificare	n.	del
<b>[ X ] altro</b>	<b>VARIANTE ALLA PRECEDENTE C.E.</b>	<b>088</b>	<b>03/07/2002</b>

[ ] primo accatastamento

[ ] lo stato attuale dell'immobile risulta in difformità rispetto al seguente titolo/pratica edilizia (o, in assenza, dal primo accatastamento)

tali opere sono state realizzate in data

	n.	del
[ ] titolo unico (SUAP)		
	n.	del
[ ] permesso di costruire / licenza edil. / conc. edilizia		
	n.	del
[ ] autorizzazione edilizia		
	n.	del
[ ] comunicazione edilizia (art. 26 l. n. 47/1985)		

	n.	del	
<input type="checkbox"/> condono edilizio			
	n.	del	
<input type="checkbox"/> denuncia di inizio attività			
	n.	del	
<input type="checkbox"/> DIA/SCIA alternativa al permesso di costruire			
	n.	del	
<input type="checkbox"/> segnalazione certificata di inizio attività			
	n.	del	
<input type="checkbox"/> comunicazione edilizia libera			
	specificare	n.	del
<input type="checkbox"/> altro			
<input type="checkbox"/> primo accatastamento			
<input type="checkbox"/> non sono stati reperiti titoli abilitativi essendo l'immobile di remota costruzione e non interessato successivamente da interventi edilizi per i quali era necessario di munirsi di titoli abilitativi			

**g) Calcolo del contributo di costruzione**

<input type="checkbox"/> l'intervento da realizzare è a titolo gratuito
ai sensi della seguente normativa
<input checked="" type="checkbox"/> l'intervento da realizzare è a titolo oneroso e pertanto
<input checked="" type="checkbox"/> chiede allo Sportello unico di effettuare il calcolo del contributo di costruzione e a tal fine allega la documentazione tecnica necessaria alla sua determinazione
<input type="checkbox"/> allega il prospetto di calcolo preventivo del contributo di costruzione a firma del tecnico abilitato

Quanto al versamento del contributo dovuto:

<input type="checkbox"/> si allega l'attestazione del completo versamento del contributo dovuto
<input checked="" type="checkbox"/> si riserva di trasmettere prima dell'inizio dei lavori l'attestazione del completo versamento del contributo dovuto
<input type="checkbox"/> chiede la rateizzazione del contributo di costruzione secondo le modalità e garanzie stabilite dal Comune
<input type="checkbox"/> si impegna a corrispondere il costo di costruzione in corso di esecuzione delle opere, con le modalità e le garanzie stabilite dal Comune

## h1) Tecnici incaricati

Dichiara di aver incaricato, in qualità di progettista/i, il/i tecnico/i indicato/i nella sezione PROGETTISTA/I INCARICATO/I.

Dichiara inoltre:

☐ di aver incaricato, in qualità di direttore/i dei lavori, i soggetti indicati nella sezione DIRETTORE/I LAVORI

☐ che il/i direttore/i dei lavori sarà/saranno individuati prima dell'inizio dei lavori

PROGETTISTA/I INCARICATO/I:

☒ **Progettista delle opere architettoniche**

☐ Progettista delle opere strutturali

DIRETTORE/I LAVORI:

☐ Direttore dei lavori delle opere architettoniche

diverso dal progettista delle opere architettoniche

☐ sì ☐ no

☐ Direttore dei lavori delle opere strutturali

diverso dal progettista delle opere strutturali

☐ sì ☐ no

PROGETTISTA DELLE OPERE ARCHITETTONICHE

incaricato anche come direttore dei lavori delle opere architettoniche

☐ non è colui che presenta la pratica ☒ **è colui che presenta la pratica**

Cognome

Nome

C.F.

Data di nascita

Cittadinanza

Sesso

Luogo di nascita:

Stato

Provincia

Comune italiano o Località estera

Residenza:

Stato

Provincia

Comune italiano o Località estera		
Via, Piazza, ecc.	N.	C.A.P.

Studio in:

Stato		Provincia
Comune italiano o Località estera		
Via, Piazza, ecc.	N.	C.A.P.
Iscritto all'ordine/collegio	di	al n.
Telefono		fax
cell.	posta elettronica certificata	

Studio in:

Stato		Provincia
<b>ITALIA</b>		<b>ROVIGO</b>
Comune italiano o Località estera		
<b>ROVIGO</b>		
Via, Piazza, ecc.	N.	C.A.P.
<b>CORSO DEL POPOLO</b>	<b>416</b>	<b>45100</b>
Iscritto all'ordine/collegio	di	al n.
<b>COLLEGIO DEI GEOMETRI</b>	<b>ROVIGO</b>	<b>1007</b>
Telefono		fax
cell.	posta elettronica certificata	
<b>3467444843</b>	<b>geometragfm@legalmail.it</b>	
Direttore dei lavori delle opere architettoniche		
Cognome		Nome
C.F.		
Data di nascita	Cittadinanza	Sesso

Luogo di nascita:

Stato	Provincia

Comune italiano o Località estera

Residenza:

Stato	Provincia

Comune italiano o Località estera

Via, Piazza, ecc.	N.	C.A.P.

Studio in:

Stato	Provincia

Comune italiano o Località estera

Via, Piazza, ecc.	N.	C.A.P.

Iscritto all'ordine/collegio	di	al n.

Telefono	fax

cell.	posta elettronica certificata

PROGETTISTA DELLE OPERE STRUTTURALI

incaricato anche come direttore dei lavori delle opere strutturali

Cognome	Nome

C.F.

Data di nascita	Cittadinanza	Sesso

Luogo di nascita:

Stato	Provincia

Comune italiano o Località estera

Residenza:

Stato	Provincia

Comune italiano o Località estera

Via, Piazza, ecc.	N.	C.A.P.

Studio in:

Stato	Provincia

Comune italiano o Località estera

Via, Piazza, ecc.	N.	C.A.P.

Iscritto all'ordine/collegio	di	al n.

Telefono	fax

cell.	posta elettronica certificata

Direttore dei lavori delle opere strutturali

Cognome	Nome

C.F.

Data di nascita	Cittadinanza	Sesso

Luogo di nascita:

Stato	Provincia

Comune italiano o Località estera

Residenza:

Stato	Provincia

Comune italiano o Località estera

Via, Piazza, ecc.	N.	C.A.P.

Studio in:

Stato	Provincia

Comune italiano o Località estera

Via, Piazza, ecc.	N.	C.A.P.

Iscritto all'ordine/collegio	di	al n.

Telefono	fax

cell.	posta elettronica certificata

## H2) Altri tecnici incaricati

dichiara

☒ **che gli altri tecnici incaricati saranno individuati prima dell'inizio dei lavori**

☐ di aver incaricato in qualità di altri tecnici, i soggetti indicati nella sezione seguente

Altri tecnici incaricati

Incaricato della

(ad es. progettazione degli impianti/certificazione energetica/esecuzione del Piano di Utilizzo, ecc.)

Cognome	Nome

C.F.

Data di nascita	Cittadinanza	Sesso

Luogo di nascita:

Stato	Provincia

Comune italiano o Località estera

Residenza:

Stato	Provincia

Comune italiano o Località estera

Via, Piazza, ecc.	N.	C.A.P.

Studio in:

Stato	Provincia

Comune italiano o Località estera

Via, Piazza, ecc.	N.	C.A.P.

il tecnico è iscritto ad un ordine professionale

☐ sì ☐ no



Iscritto all'ordine/collegio	di	al n.

il tecnico è dipendente di un'impresa

[ ] si	[ ] no
--------	--------

Dati dell'impresa

Ragione sociale	codice fiscale / p. IVA

Iscritta alla C.C.I.A.A. di	n.

con sede in	provincia	stato

Via, Piazza, ecc.	N.	C.A.P.

il cui legale rappresentante è:

Cognome	Nome

Estremi dell'abilitazione (se per lo svolgimento dell'attività oggetto dell'incarico è richiesta una specifica autorizzazione iscrizione in albi e registri)

Telefono	fax	cell.	posta elettronica certificata

---

i) Impresa esecutrice dei lavori

☐ l'impresa esecutrice/impreses esecutrici dei lavori sarà/saranno individuata/e prima dell'inizio dei lavori

☐ i lavori, in quanto opere di modesta entità che non interessano le specifiche normative di settore, sono eseguiti/sono stati eseguiti in prima persona, senza alcun affidamento a ditte esterne

☒ i lavori sono eseguiti/sono stati eseguiti dalla/e impresa/e indicata/e alla seguente sezione

IMPRESE ESECUTRICI

(compilare in caso di affidamento dei lavori ad una o più imprese)

Ragione sociale		codice fiscale / p. IVA	
<b>GREENEDIL S.R.L.S.</b>		<b>05128050282</b>	
Iscritta alla C.C.I.A.A. di		n.	
<b>PADOVA</b>		<b>445216</b>	
con sede in	provincia	stato	
<b>MASI</b>	<b>PADOVA</b>	<b>ITALIA</b>	
Via, Piazza, ecc.	N.	C.A.P.	
<b>VIA MAZZINI</b>	<b>55</b>	<b>35040</b>	

il cui legale rappresentante è:

Cognome		Nome	
<b>MORAR</b>		<b>MIHAI</b>	
codice fiscale			
<b>MRRMH177D27Z129W</b>			
nato a	provincia	stato	
<b>CLUJ NAPOCA</b>		<b>ROMANIA</b>	
nato il			
<b>27/04/1977</b>			
Telefono	fax	cell.	posta elettronica
			<b>greenedilsrls@pec.net</b>

Dati per la verifica della regolarità contributiva

	sede di
<b>[ X ] Cassa edile</b>	<b>PADOVA</b>
codice impresa n.	codice cassa n.
<b>544G</b>	<b>PD00</b>
	sede di
<b>[ X ] INPS</b>	<b>PADOVA</b>
Matr./Pos. Contr. n.	
<b>5414528393</b>	
	sede di
<b>[ X ] INAIL</b>	<b>PADOVA</b>

codice impresa n.	pos. assicurativa territoriale n.
<b>20285528</b>	<b>9540270291</b>

#### l) Rispetto degli obblighi in materia di salute e sicurezza nei luoghi di lavoro

che l'intervento

☐ non ricade nell'ambito di applicazione delle norme in materia di salute e sicurezza nei luoghi di lavoro (d.lgs. n. 81/2008)

☒ **ricade nell'ambito di applicazione delle norme in materia di salute e sicurezza nei luoghi di lavoro (d.lgs. n. 81/2008) e pertanto:**

relativamente alla documentazione delle imprese esecutrici:

☒ **dichiara che l'entità presunta del cantiere è inferiore a 200 uomini-giorno ed i lavori non comportano i rischi particolari di cui all'allegato XI del d.lgs. n. 81/2008 e di aver verificato il certificato di iscrizione alla Camera di commercio, il documento unico di regolarità contributiva, corredato da autocertificazione in ordine al possesso degli altri requisiti previsti dall'allegato XVII del d.lgs. n. 81/2008, e l'autocertificazione relativa al contratto collettivo applicato**

☐ dichiara che l'entità presunta del cantiere è pari o superiore a 200 uomini-giorno o i lavori comportano i rischi particolari di cui all'allegato XI del d.lgs. n. 81/2008 e di aver verificato la documentazione di cui alle lettere a) e b) dell'art. 90 comma 9 prevista dal d.lgs. n. 81/2008 circa l'idoneità tecnico professionale della/e impresa/e esecutrice/i e dei lavoratori autonomi, l'organico medio annuo distinto per qualifica, gli estremi delle denunce dei lavoratori effettuate all'Istituto nazionale della previdenza sociale (INPS), all'Istituto nazionale assicurazione infortuni sul lavoro (INAIL) e alle casse edili, nonché il contratto collettivo applicato ai lavoratori dipendenti, della/e impresa/e esecutrice/i

relativamente alla notifica preliminare di cui all'articolo 99 del d.lgs. n. 81/2008

☐ dichiara che l'intervento non è soggetto all'invio della notifica

☒ **dichiara che l'intervento è soggetto all'invio della notifica**

☒ **e allega alla presente segnalazione la notifica, il cui contenuto sarà riprodotto su apposita tabella, esposta in cantiere per tutta la durata dei lavori, in luogo visibile dall'esterno**

☐ ricade nell'ambito di applicazione delle norme in materia di salute e sicurezza sul luogo di lavoro (d.lgs. n. 81/2008), ma si riserva di presentare le dichiarazioni di cui al presente quadro prima dell'inizio lavori, poiché i dati dell'impresa esecutrice saranno forniti prima dell'inizio lavori

di essere a conoscenza che l'efficacia della presente SCIA è sospesa qualora sia assente il piano di sicurezza e coordinamento di cui all'articolo 100 del d.lgs. n. 81/2008 o il fascicolo di cui all'articolo 91, comma 1, lettera b), quando previsti, oppure in assenza di notifica di cui all'articolo 99, quando prevista, oppure in assenza di documento unico di regolarità contributiva

#### m) Diritti di terzi

☒ **dichiara di essere consapevole che la presente segnalazione non può comportare limitazione dei diritti dei terzi, fermo restando quanto previsto dall'articolo 19, comma 6-ter, della l. n. 241/1990**

n) Rispetto della normativa sulla privacy

Il Reg. UE n. 2016/679 del 27 aprile 2016 stabilisce norme relative alla protezione delle persone fisiche con riguardo al trattamento dei dati personali. Pertanto, come previsto dall'art. 13 del Regolamento, si forniscono le seguenti informazioni:

Titolare del trattamento:

Comune di MONSELICE

indirizzo pec monselice.pd@cert.ip-veneto.net

Finalità del trattamento.

Il trattamento dei dati è necessario per l'esecuzione di un compito di interesse pubblico o connesso all'esercizio di pubblici poteri di cui è investito il titolare del trattamento. Pertanto i dati personali saranno utilizzati dal titolare del trattamento nell'ambito del procedimento per il quale la dichiarazione viene resa.

Modalità del trattamento.

I dati saranno trattati da persone autorizzate, con strumenti cartacei e informatici.

Destinatari dei dati.

I dati potranno essere comunicati a terzi nei casi previsti della Legge 7 agosto 1990, n. 241 ("Nuove norme in materia di procedimento amministrativo e di diritto di accesso ai documenti amministrativi"), ove applicabile, e in caso di controlli sulla veridicità delle dichiarazioni (art. 71 del D.P.R. 28 dicembre 2000 n. 445 ("Testo unico delle disposizioni legislative e regolamentari in materia di documentazione amministrativa")). Responsabili del trattamento la Camera di Commercio competente per territorio e InfoCamere S.c.p.A.

Diritti.

L'interessato può in ogni momento esercitare i diritti di accesso e di rettifica dei dati personali nonché ha il diritto di presentare reclamo al Garante per la protezione dei dati personali. Ha inoltre il diritto alla cancellazione dei dati e alla limitazione al loro trattamento nei casi previsti dal Regolamento. Per esercitare tali diritti tutte le richieste devono essere rivolte al Comune di MONSELICE indirizzo mail monselice.pd@cert.ip-veneto.net. Il responsabile della protezione dei dati è contattabile all'indirizzo mail pubblicato sul sito istituzionale del Comune.

Periodo di conservazione dei dati.

I dati personali saranno conservati per un periodo non superiore a quello necessario per il perseguimento delle finalità sopra menzionate o comunque non superiore a quello imposto dalla legge per la conservazione dell'atto o del documento che li contiene.

**[ X ] Il/la sottoscritto/a dichiara di aver letto l'informativa sul trattamento dei dati personali.**

Note

Note:

**L'INTERVENTO PROPOSTO NON PREVEDE ALCUNA VARIAZIONE COMPLESSIVA DELLA SUPERFICIE COPERTA E DI VOLUME.NESSUNA VARIAZIONE DELLA SAGOMA E DELLA FOROMETRIA DELL'EDIFICIO.**

**[ X ] L'intervento NON COMPORTA la realizzazione di nuove volumetrie o nuovi fabbricati pertanto NON è necessaria la rilevazione ISTAT**

[ ] L'intervento COMPORTA la realizzazione nuove volumetrie o nuovi fabbricati, per i quali è necessaria la rilevazione ISTAT

[ ] Riportare nella casella sottostante il CODICE ISTAT del modello compilato on-line sul sito <https://indata.istat.it/>

Codice ISTAT

[ ] Oppure, in caso di compilazione di moduli cartacei, allegare copia del modello ISTAT

Modelli ISTAT

Dichiarazione relativa ai diritti di segreteria/istruttori

VERSAMENTO DIRITTI O SPESE

[ ] non sono dovuti oneri quali diritti o spese

[ ] poiché non previsti dal tariffario

[ ] poiché esentati

specificare la motivazione

**[ X ] sono dovuti oneri quali diritti o spese**

per un totale di Euro

**52.00**

[ ] pagamento on line alla pagina successiva 'Pagamento oneri'

[ ] versamento su conto corrente postale (vedere le istruzioni di ogni SUAP)

in data

ufficio postale di

Allegata qui la ricevuta di versamento tramite conto corrente postale

**[ X ] bonifico bancario (vedere le istruzioni di ogni SUAP)**

in data

indicare il codice TRN (30 caratteri alfanumerici)

**25/02/2019**

**IT09T0834063340000000570179**

Allega qui l'attestazione che il bonifico bancario è andato a buon fine (non è valida la ricevuta di presa in carico del bonifico)

**A534**

dichiarazione ai sensi dell' art. 75 del d.P.R. n° 445/2000

**[ X ] ATTENZIONE: qualora dai controlli successivi il contenuto delle dichiarazioni risulti non corrispondente al vero, oltre alle sanzioni penali, è prevista la decadenza dai benefici ottenuti sulla base delle dichiarazioni stesse (art. 75 del d.P.R. n. 445/2000).**

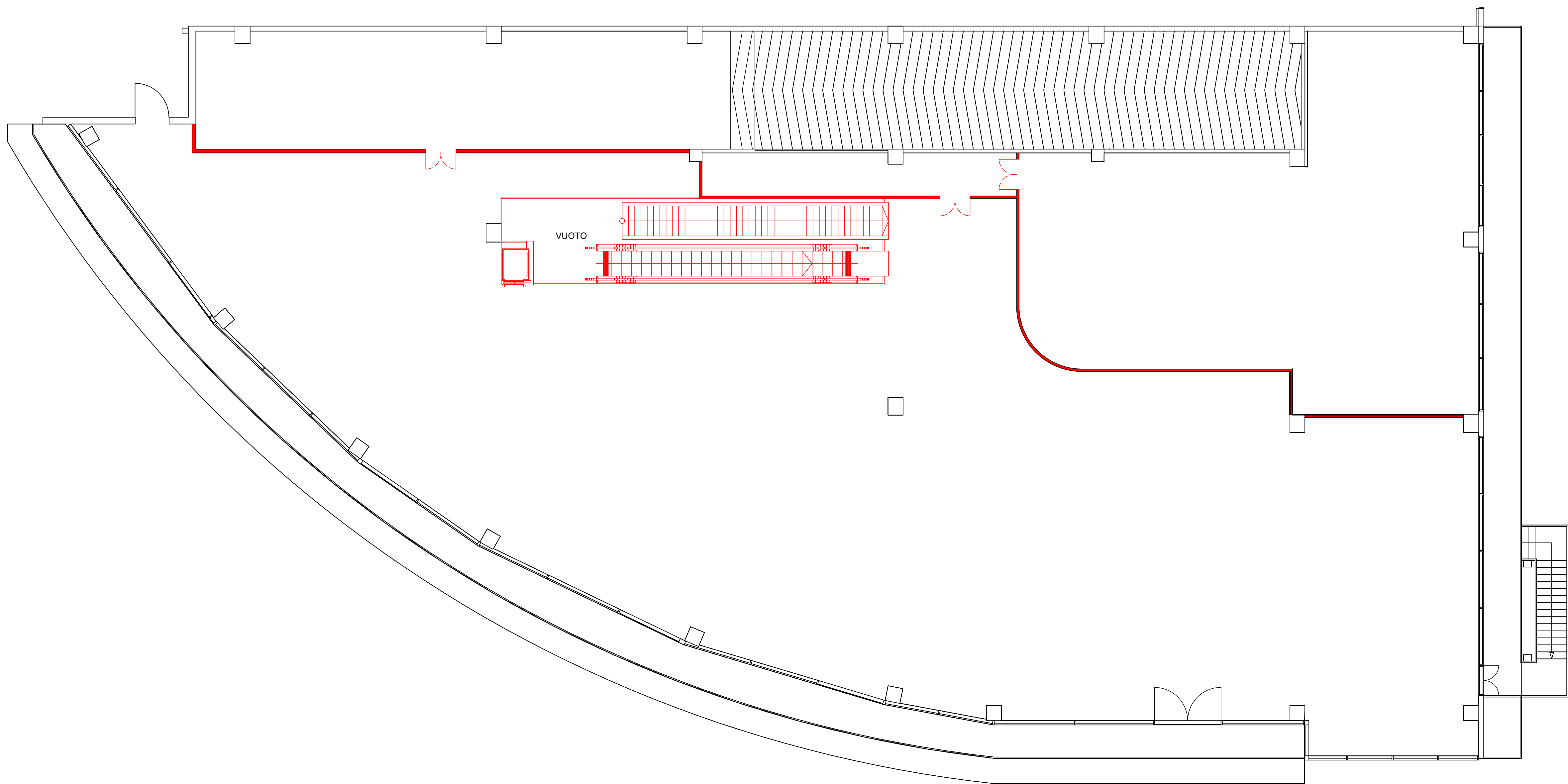

PIANTA PRIMO PIANO



PIANTA PIANO TERRA

COMUNE DI MONSELICE

Provincia di Padova

PROGETTO

PROGETTO DI VARIAZIONE DISTRIBUTIVA INTERNA  
CON PARZIALE CAMBIO DI DESTINAZIONE D'USO  
DA ARTIGIANALE A COMMERCIALE  
DI COMPLESSO EDILIZIO SITO IN VIA TRAVAGLIA N°2  
IL TUTTO AI SENSI DEL VIGENTE "PIANO CASA"



File

Scala

Data

1:200

18 OTTOBRE 2018

Dati Catastrali

Foglio

Mappale

Censuario

24

1176

MONSELICE

PROPRIETA':

Monselice Immobiliare s.r.l.

PROGETTISTA:

Geom. Gianfranco MARCOMINI  
Collegio dei Geometri di Rovigo n. 1.007  
C.so del Popolo n. 416 - ROVIGO  
Tel. 0426 74.66.60 - email: geom@gfm.it  
PEC: geom@gfm.it

Tav. Nr.

5

COMPARATIVA

Firma

Timbro e Firma

# SCIA - RELAZIONE TECNICA DI ASSEVERAZIONE

## DATI DEL PROGETTISTA

Cognome e Nome **MARCOMINI GIANFRANCO**

Iscritto all'ordine/collegio **COLLEGIO DEI GEOMETRI di ROVIGO al n. 1007**

*N.B. : Tutti gli altri dati relativi al progettista (anagrafici , timbro ecc.) sono contenuti nella sezione 2 dell'allegato "Soggetti coinvolti"*

## DICHIARAZIONI

Il progettista, in qualità di tecnico asseverante, preso atto di assumere la qualità di persona esercente un servizio di pubblica necessità ai sensi degli articoli 359 e 481 del Codice Penale, consapevole che le dichiarazioni false, la falsità negli atti e l'uso di atti falsi comportano l'applicazione delle sanzioni penali previste dagli artt. 75 e 76 del d.P.R. n. 445/2000 e di quelle di cui all'art. 19, comma 6, della legge n. 241/1990, sotto la propria responsabilità

### DICHIARA

*1) Tipologia di intervento e descrizione sintetica delle opere*

**che i lavori riguardano l'immobile individuato nella Segnalazione Certificata di Inizio Attività** di cui la presente relazione costituisce parte integrante e sostanziale;

che le opere in progetto sono subordinate **Segnalazione Certificata di Inizio Attività** in quanto rientrano nella seguente **tipologia di intervento**:

- ☐ **interventi di manutenzione straordinaria (pesante) di cui all'articolo 3, comma 1, lettera b) del d.P.R. n. 380/2001, che riguardino le parti strutturali dell'edificio**  
(Attività n. 4, Tabella A, Sez. II del d.lgs. n. 222/2016, art. 22 comma 1, lettera a) del d.P.R. n. 380/2001 )
- ☒ **Interventi di restauro e risanamento conservativo (pesante) di cui all'articolo 3, comma 1, lettera c) del d.P.R. n. 380/2001 qualora riguardino parti strutturali dell'edificio**  
(Attività n. 6, Tabella A, Sez. II, d.lgs. 25 novembre 2016, n. 222)
- ☐ **interventi di ristrutturazione edilizia (leggera) di cui all'articolo 3, comma 1, lettera d) del d.P.R. n. 380/2001, rivolti a trasformare gli organismi edilizi mediante un insieme sistematico di opere che possono portare ad un organismo edilizio in tutto o in parte diverso dal precedente, ad esclusione dei casi di cui all'art. 10 comma 1 lettera c) del D.P.R. 380/2001**  
(Attività n. 7, Tabella A, Sez. II del d.lgs. n. 222/2016, art. 22 comma 1 lettera c) del d.P.R. n. 380/2001)
- ☐ **varianti in corso d'opera a permessi di costruire, di cui all'articolo 22, commi 2 e 2-bis del d.P.R. n. 380/2001, che non incidono sui parametri urbanistici e sulle volumetrie, e che non comportano mutamento urbanisticamente rilevante della destinazione d'uso, che non modificano la categoria edilizia e non alterano la sagoma dell'edificio qualora sottoposto a vincolo ai sensi del d.lgs. 22 gennaio 2004, n.42 e non violano le eventuali prescrizioni contenute nel permesso di costruire o che non presentano i caratteri delle variazioni essenziali.**  
(Attività n. 35 e n. 36, Tabella A, Sez. II del d.lgs. n. 222/2016)
- ☐ **Sanatoria dell'intervento realizzato, conforme alla disciplina urbanistica ed edilizia vigente sia al momento della realizzazione dello stesso, sia al momento della presentazione della segnalazione, ai sensi dell'articolo 37, comma 4 del d.P.R. n. 380/2001**  
(Attività n. 41, Tabella A, Sez. II del d.lgs. n. 222/2016)

e che consistono in:

APERTURA DI FORO SUL SOLAIO TRA IL PIANO TERRA ED IL PRIMO PIANO, INSTALLAZIONE DI SCALA MOBILE/SCALA FISSA/MONTAPERSONE. REALIZZAZIONE DI NUOVE TRAMEZZATURE.

2) Dati geometrici dell'immobile oggetto di intervento

che i dati geometrici dell'immobile oggetto di intervento sono i seguenti:

superficie	Mq	<b>1269.04</b>
Volumetria	Mc	<b>12017.81</b>
numero dei piani	N	<b>2</b>

3) Strumentazione urbanistica comunale vigente e in salvaguardia

che l'area/immobile oggetto di intervento risulta individuata dal/è da realizzarsi su:

SPECIFICARE		ZONA	ART.
<input checked="" type="checkbox"/>	PRG	COMMERCIA/ARTIGIANALE	D2
<input type="checkbox"/>	PIANO PARTICOLAREGGIATO		
<input type="checkbox"/>	PIANO DI RECUPERO		
<input type="checkbox"/>	P.I.P		
<input type="checkbox"/>	P.E.E.P.		
<input type="checkbox"/>	ALTRO:		

4) Barriere architettoniche

che l'intervento

- ☐ **non è soggetto** alle prescrizioni degli articoli 77 e seguenti del d.P.R. n. 380/2001 e del d.m. n. 236/1989 o della corrispondente normativa regionale
- ☐ **interessa un edificio privato aperto al pubblico** e che **le opere previste sono conformi all'articolo 82 del d.P.R. n. 380/2001** o della corrispondente normativa regionale come da **relazione e schemi dimostrativi allegati** al progetto
- ☒ **è soggetto** alle prescrizioni degli articoli 77 e seguenti del d.P.R. n. 380/2001 e del d.m. n. 236/1989 o della corrispondente normativa regionale e, come da **relazione e schemi dimostrativi allegati** alla SCIA, soddisfa il requisito di:
- ☒ accessibilità
- ☐ visitabilità
- ☐ adattabilità
- ☐ pur essendo **soggetto** alle prescrizioni degli articoli 77 e seguenti del d.P.R. n. 380/2001 e del d.m. n. 236/1989 o della corrispondente normativa regionale, non rispetta la normativa in materia di barriere architettoniche, pertanto
- ☐ presenta contestualmente **alla SCIA condizionata**, la documentazione per la richiesta di deroga come meglio descritto nella **relazione e schemi dimostrativi allegati**



**che l'intervento**

- ☐ **non comporta** l'installazione, la trasformazione o l'ampliamento di impianti tecnologici
- ☒ **comporta** l'installazione, la trasformazione o l'ampliamento di impianti tecnologici:
- ☒ di produzione, trasformazione, trasporto, distribuzione, utilizzazione dell'energia elettrica, di protezione contro le scariche atmosferiche, di automazione di porte, cancelli e barriere
  - ☐ radiotelevisivi, antenne ed elettronici in genere
  - ☒ di riscaldamento, di climatizzazione, di condizionamento e di refrigerazione di qualsiasi natura o specie, comprese le opere di evacuazione dei prodotti della combustione e delle condense, e di ventilazione ed aerazione dei locali
  - ☒ idrici e sanitari di qualsiasi natura o specie
  - ☐ per la distribuzione e l'utilizzazione di gas di qualsiasi tipo, comprese le opere di evacuazione dei prodotti della combustione e ventilazione ed aerazione dei locali;
  - ☒ impianti di sollevamento di persone o di cose per mezzo di ascensori, di montacarichi, di scale mobili e simili
  - ☐ di protezione antincendio
  - ☐ altre tipologie di impianti, anche definite dalla corrispondente normativa regionale

pertanto, ai sensi del **d.m. 22 gennaio 2008, n. 37**, l'intervento proposto:

- ☒ **non è soggetto** agli obblighi di presentazione del progetto
- ☐ **è soggetto** agli obblighi di presentazione del progetto e pertanto
  - ☐ **allega i relativi elaborati**

6) Consumi energetici

**che l'intervento, in materia di risparmio energetico,**

- ☒ **non è soggetto** al deposito del progetto e della relazione tecnica di cui all'articolo 125 del d.P.R. n. 380/2001 e del d.lgs. n. 192/2005
- ☐ **è soggetto** al deposito del progetto e della relazione tecnica di cui all'articolo 125 del d.P.R. n. 380/2001 e del d.lgs. n. 192/2005, pertanto
- ☐ **si allega la relazione tecnica** sul rispetto delle prescrizioni in materia di risparmio energetico e la documentazione richiesta dalla legge

**che l'intervento, in relazione agli obblighi in materia di fonti rinnovabili**

- ☒ **non è soggetto** all'applicazione del d.lgs. n. 28/2011, in quanto non riguarda edifici di nuova costruzione o edifici sottoposti ad una ristrutturazione rilevante
- ☐ **è soggetto** all'applicazione del d.lgs. n. 28/2011, pertanto
- ☐ il rispetto delle prescrizioni in materia di utilizzo di fonti di energia rinnovabili **è indicato negli elaborati progettuali e nella relazione tecnica** prevista dall'articolo 125 del d.P.R. n. 380/2001 e dal d.lgs. n. 192/2005 in materia di risparmio energetico
  - ☐ **l'impossibilità tecnica** di ottemperare, in tutto o in parte, agli obblighi previsti, **è evidenziata nella relazione tecnica** dovuta ai sensi dell'articolo 125 del d.P.R. n. 380/2001 e del d.lgs. n. 192/2005, con l'indicazione della non fattibilità di tutte le diverse opzioni tecnologiche disponibili

**che l'intervento in relazione al miglioramento energetico degli edifici:**

- ☐ ricade nell'articolo 14, comma 6, del d.lgs. n. 102/2014 in merito al computo degli spessori delle murature, nonché alla deroga alle distanze minime e alle altezze massime degli edifici, pertanto:
- ☐ si certifica nella relazione tecnica una riduzione minima del 20 per cento dell'indice di prestazione energetica previsto dal d.lgs. n. 192/2005
- ☐ ricade nell'articolo 14, comma 7, del d.lgs. n. 102/2014 in merito alla deroga alle distanze minime e alle altezze massime degli edifici, pertanto:
- ☐ si certifica nella relazione tecnica una riduzione minima del 10 per cento del limite di trasmittanza previsto dal d.lgs. n. 192/2005
- ☐ ricade nell'articolo 12, comma 1, del d.lgs. n. 28/2011 in merito al bonus volumetrico del 5 per cento, pertanto:
- ☐ si certifica nella relazione tecnica una copertura dei consumi di calore, di elettricità e per il raffrescamento, mediante energia prodotta da fonti rinnovabili, in misura superiore di almeno il 30 per cento rispetto ai valori minimi obbligatori di cui all'allegato 3 del d.lgs. n. 28/2011

## ALTRE SEGNALAZIONI, COMUNICAZIONI, ASSEVERAZIONI E ISTANZE

### 7) Tutela dall'inquinamento acustico

#### che l'intervento

- ☒ **non rientra** nell'ambito di applicazione dell'articolo 8 della l. n. 447/1995
- ☐ **rientra** nell'ambito di applicazione dell'articolo 8 della l. n. 447/1995, integrato con i contenuti dell'articolo 4 del d.P.R. n. 227/2011 e **si allega**:
- ☐ documentazione di impatto acustico (art. 8, commi 2 e 4, l. n. 447/1995)
  - ☐ valutazione previsionale di clima acustico (art. 8, comma 3, l. n. 447/1995)
  - ☐ dichiarazione sostitutiva dell'atto di notorietà, a firma del titolare, relativa al rispetto dei limiti stabiliti dal documento di classificazione acustica del territorio comunale di riferimento ovvero, ove questo non sia stato adottato, ai limiti individuati dal d.P.C.M. 14 novembre 1997 (art. 4, commi 1 e 2, d.P.R. n. 227/2011)
  - ☐ la documentazione di previsione di impatto acustico con l'indicazione delle misure previste per ridurre o eliminare le emissioni sonore, nel caso in cui i valori di emissioni sono superiori a quelli della zonizzazione acustica comunale o a quelli individuati dal d.P.C.M. 14 novembre 1997 (art. 8, comma 6, l. n. 447/1995) ai fini del rilascio del nulla-osta da parte del Comune (art. 8, comma 6, l. n. 447/1995)
- ☒ non rientra nell'ambito dell'applicazione del d.P.C.M. 5 dicembre 1997
- ☐ rientra nell'ambito dell'applicazione del d.P.C.M. 5 dicembre 1997

### 8) Produzione di materiali di risulta

#### che le opere

- ☒ non sono soggette alla normativa relativa ai materiali da scavo (art. 41-bis d.l. n. 69 del 2013 e art. 184-bis d.lgs. n. 152 del 2006)
- ☐ **comportano** la produzione di materiali da scavo **considerati come sottoprodotti** ai sensi dell'articolo 184-bis, comma 1, del d.lgs. n. 152/2006 o dell'articolo 41-bis, comma 1, d.l. n. 69 del 2013 e del d.m. n. 161/2012, e inoltre
- ☐ le opere comportano la produzione di materiali da scavo per un **volume inferiore o uguale a 6000 mc** ovvero (**pur superando tale soglia**) **non sono soggette a VIA o AIA**
  - ☐ **le opere comportano** la produzione di materiali da scavo per un **volume superiore a 6000 mc e sono soggette a VIA o AIA**, e pertanto, ai sensi dell'art. 184-bis, comma 2-bis del d.lgs. n. 152/2006, e del d.m. n. 161/2012 si prevede la presentazione del Piano di Utilizzo.
    - ☐ si comunicano gli estremi del provvedimento di VIA o AIA, comprensivo dell'assenso al Piano di Utilizzo dei materiali da scavo, rilasciato da \_\_\_\_\_ con prot. \_\_\_\_\_ in data \_\_\_\_\_
- ☐ **comportano** la produzione di materiali da scavo che saranno riutilizzati nello stesso luogo di produzione
- ☐ riguardano interventi di **demolizione di edifici o altri manufatti preesistenti e producono rifiuti** la cui gestione è disciplinata ai sensi della parte quarta del d.lgs. n. 152/ 2006
- ☐ **comportano** la produzione di **materiali da scavo che saranno gestiti dall'interessato come rifiuti**

### 9) Prevenzione incendi

#### che l'intervento

- ☐ non è soggetto alle norme di prevenzione incendi
- ☒ è soggetto alle norme tecniche di prevenzione incendi e le stesse sono rispettate nel progetto
- ☐ presenta caratteristiche tali da non consentire l'integrale osservanza delle regole tecniche di prevenzione incendi e
- ☐ **si allega documentazione necessaria** all'ottenimento della deroga

#### e che l'intervento

- ☐ **non è soggetto alla valutazione del progetto** da parte del Comando Provinciale dei Vigili del Fuoco ai sensi del d.P.R. n. 151/2011
- ☒ **è soggetto alla valutazione del progetto** da parte del Comando Provinciale dei Vigili del Fuoco, ai sensi dell'articolo 3 del d.P.R. n. 151/2011 e
- ☒ **si allega documentazione necessaria** alla valutazione del progetto
- ☐ **costituisce variante e il sottoscritto assevera che le modifiche non costituiscono variazione dei requisiti di sicurezza antincendio** già approvati con parere del Comando Provinciale dei Vigili del fuoco rilasciato con prot. \_\_\_\_\_ in data \_\_\_\_\_

**che le opere**

- ☒ **non interessano** parti di edifici con presenza di fibre di amianto
- ☐ **interessano** parti di edifici con presenza di fibre di amianto e che è stato predisposto, ai sensi dei commi 2 e 5 dell'articolo 256 del d.lgs. n. 81/2008, il **Piano di Lavoro di demolizione o rimozione dell'amianto**:
- ☐ **in allegato** alla presente relazione di asseverazione

11) Conformità igienico-sanitaria

**che l'intervento**

- ☒ **è conforme** ai requisiti igienico-sanitari e alle ipotesi di deroghe previste
- ☐ **non è conforme** ai requisiti igienico-sanitari e alle ipotesi di deroghe previste e
- ☐ **si allega** documentazione per la richiesta di deroga

12) Interventi strutturali e/o in zona sismica

**che l'intervento**

- ☒ **non prevede** la realizzazione di **opere di conglomerato cementizio armato**, normale e precompresso ed a struttura metallica
- ☐ **prevede** la realizzazione di **opere di conglomerato cementizio armato**, normale e precompresso ed a struttura metallica
- ☐ **si allega la denuncia di cui all'articolo 65 del d.P.R. n. 380/2001**

**e che l'intervento**

- ☒ **non prevede opere** da denunciare o autorizzare ai sensi degli articoli 93 e 94 del d.P.R. n. 380/2001 o della corrispondente normativa regionale
- ☐ costituisce una **variante non sostanziale riguardante parti strutturali** relativa ad un progetto esecutivo delle strutture precedentemente presentato con prot. \_\_\_\_\_ in data \_\_\_\_\_
- ☐ **prevede opere in zona sismica da denunciare** ai sensi dell'articolo 93 del d.P.R. n. 380/2001 o della corrispondente normativa regionale e
- ☐ **si allega documentazione relativa alla denuncia dei lavori in zona sismica**
- ☐ **prevede opere strutturali soggette ad autorizzazione sismica** ai sensi dell'articolo 94 del d.P.R. n. 380/2001 o della corrispondente normativa regionale e
- ☐ **si allega** la documentazione necessaria per il rilascio dell'**autorizzazione sismica**

## DICHIARAZIONI RELATIVE AI VINCOLI

### TUTELA STORICO-AMBIENTALE

13) Bene sottoposto ad autorizzazione paesaggistica (\*)

**che l'intervento, ai sensi della Parte III del d.lgs. n. 42/2004 (Codice dei beni culturali e del paesaggio),**

- ☒ **non ricade** in zona sottoposta a tutela
- ☐ **ricade** in zona tutelata, ma le opere non comportano alterazione dei luoghi o dell'aspetto esteriore degli edifici ovvero non sono soggetti ad autorizzazione ai sensi dell'art. 149, d.lgs. n. 42/2004 e del d.P.R. n. 31/2017, allegato A e art. 4
- ☐ **ricade** in zona tutelata e le opere comportano alterazione dei luoghi o dell'aspetto esteriore degli edifici e
- ☐ **è assoggettato al procedimento semplificato di autorizzazione paesaggistica**, in quanto di lieve entità, secondo quanto previsto dal d.P.R. n. 31/2017
- ☐ **si allega la relazione paesaggistica semplificata** e la documentazione necessaria ai fini del rilascio dell'autorizzazione paesaggistica semplificata
- ☐ **è assoggettato al procedimento ordinario di autorizzazione paesaggistica**, e
- ☐ **si allega la relazione paesaggistica** e la documentazione necessaria ai fini del rilascio dell'autorizzazione paesaggistica

(\*) In relazione a quanto previsto dall' art. 16 del d.P.R. n. 31/2017 è possibile presentare un'unica istanza nei casi in cui gli interventi soggetti ad autorizzazione paesaggistica semplificata, abbiano ad oggetto edifici o manufatti assoggettati anche a tutela storico e artistica ai sensi della parte II del d.lgs. n. 42/2004.

**che l'immobile oggetto dei lavori, ai sensi del Parte II, Titolo I, Capo I del d.lgs. n. 42/2004,**

☒ **non è sottoposto a tutela**

☐ **è sottoposto a tutela**

☐ **si allega la documentazione necessaria** ai fini del rilascio del parere/nulla osta

**che l'immobile oggetto dei lavori, ai sensi della legge n. 394/1991 (Legge quadro sulle aree protette) e della corrispondente normativa regionale,**

☒ **non ricade in area tutelata**

☐ **ricade in area tutelata**, ma le opere non comportano alterazione dei luoghi o dell'aspetto esteriore degli edifici

☐ **è sottoposto alle relative disposizioni**

☐ **si allega la documentazione necessaria** ai fini del rilascio del parere/nulla osta

## TUTELA ECOLOGICA

**che, ai fini del vincolo idrogeologico, l'area oggetto di intervento**

☒ **non è sottoposta a tutela**

☐ **è sottoposta a tutela** e l'intervento rientra nei casi eseguibili senza autorizzazione di cui al comma 5 dell'articolo 61 del d.lgs. n. 152/2006 e al r.d.l. n. 3267/1923

☐ **è sottoposto a tutela** ed è necessario il rilascio dell'autorizzazione di cui al comma 5 dell'articolo 61 del d.lgs. n. 152/2006 e al r.d.l. n. 3267/1923

☐ **si allega la documentazione necessaria** ai fini del rilascio dell'autorizzazione

**che, ai fini del vincolo idraulico, l'area oggetto di intervento**

☒ **non è sottoposta a tutela**

☐ **è sottoposto a tutela** ed è necessario il rilascio dell'autorizzazione di cui al comma 2 dell'articolo 115 del d.lgs. n. 152/2006 e al r.d. n. 523/1904

☐ **si allega la documentazione necessaria** ai fini del rilascio dell'autorizzazione

**che, ai fini della zona speciale di conservazione appartenente alla rete "Natura 2000" (d.P.R. n. 357/1997 e d.P.R. n. 120/2003) l'intervento**

☒ **non è soggetto a Valutazione d'incidenza (VINCA)**

☐ **è soggetto a Valutazione d'incidenza (VINCA)**

☐ **si allega la documentazione necessaria** all'approvazione del progetto

**che in merito alla fascia di rispetto cimiteriale (articolo 338, testo unico delle leggi sanitarie n. 1265/1934)**

☒ **l'intervento non ricade nella fascia di rispetto**

☐ **l'intervento ricade nella fascia di rispetto ed è consentito**

☐ **l'intervento ricade in fascia di rispetto cimiteriale e non è consentito**

☐ **si allega la documentazione necessaria** per la richiesta di deroga

**che in merito alle attività a rischio d'incidente rilevante** (d.lgs. n. 105/2015 e d.m. 9 maggio 2001):

- ☒ **nel comune non è presente un'attività a rischio d'incidente rilevante**
- ☐ **nel comune è presente un'attività a rischio d'incidente rilevante la relativa "area di danno"** è individuata nella pianificazione comunale
- ☐ **l'intervento non ricade nell'area di danno**
- ☐ **l'intervento ricade in area di danno**
- ☐ **si allega la documentazione necessaria** alla valutazione del progetto dal Comitato Tecnico Regionale
- ☐ **nel comune è presente un'attività a rischio d'incidente rilevante la relativa "area di danno"** è individuata nella pianificazione comunale
- ☐ **si allega la documentazione necessaria** alla valutazione del progetto dal Comitato Tecnico Regionale

**che l'area/immobile oggetto di intervento risulta assoggettata ai seguenti vincoli:**

- ☐ **fascia di rispetto dei depuratori** (punto 1.2, allegato 4 della deliberazione 4 febbraio 1977 del Comitato dei Ministri per la tutela delle acque)
- ☐ Altro (specificare): \_\_\_\_\_

**In caso di area/immobile assoggettato ad uno o più dei sopracitati vincoli**

- ☐ **si allegano le autocertificazioni** relative alla conformità dell'intervento per i relativi vincoli
- ☐ **si allega la documentazione necessaria** ai fini del rilascio dei relativi atti di assenso

## TUTELA FUNZIONALE

**che l'area/immobile oggetto di intervento risulta assoggettata ai seguenti vincoli:**

- ☐ **stradale** (d.m. n. 1404/1968, d.P.R. n. 495/92) (specificare): \_\_\_\_\_
- ☐ **ferroviario** (d.P.R. n. 753/1980)
- ☐ **elettrodotto** (d.P.C.M. 8 luglio 2003)
- ☐ **gasdotto** (d.m. 24 novembre 1984)
- ☐ **militare** (d.lgs. n. 66/2010)
- ☐ **aeroportuale** (piano di rischio ai sensi dell'art. 707 del Codice della navigazione, specifiche tecniche ENAC)
- ☐ Altro (specificare): \_\_\_\_\_

**In caso di area/immobile assoggettato ad uno o più dei sopracitati vincoli**

- ☐ **si allegano le autocertificazioni** relative alla conformità dell'intervento per i relativi vincoli
- ☐ **si allega la documentazione necessaria** ai fini del rilascio dei relativi atti di assenso

## NOTE:

NESSUNA NOTA

## ASSEVERAZIONE

Tutto ciò premesso, il sottoscritto tecnico, in qualità di persona esercente un servizio di pubblica necessità ai sensi degli artt. 359 e 481 del Codice Penale, esperiti i necessari accertamenti di carattere urbanistico, edilizio, statico, igienico ed a seguito del sopralluogo, consapevole di essere passibile dell'ulteriore sanzione penale nel caso di falsa asseverazione circa l'esistenza dei requisiti o dei presupposti di cui al comma 1 dell'art. 19 della l. n. 241/90

## ASSEVERA

la conformità delle opere sopra indicate, compiutamente descritte negli elaborati progettuali, agli strumenti urbanistici approvati e non in contrasto con quelli adottati, la conformità al Regolamento Edilizio Comunale, al Codice della Strada, nonché al Codice Civile e assevera che le stesse rispettano le norme di sicurezza e igienico/sanitarie e le altre norme vigenti in materia di urbanistica, edilizia, e quanto vigente in materia, come sopra richiamato.

Il sottoscritto dichiara inoltre che l'allegato progetto è compilato in piena conformità alle norme di legge e dei vigenti regolamenti comunali, nei riguardi pure delle proprietà confinanti essendo consapevole che la presente segnalazione non può comportare limitazione dei diritti dei terzi, fermo restando quanto previsto dall'articolo 19, comma 6-ter, della l. n. 241/1990.

### INFORMATIVA SUL TRATTAMENTO DEI DATI PERSONALI (Art. 13 del Reg. UE n. 2016/679 del 27 aprile 2016)

Il **Reg. UE n. 2016/679 del 27 aprile 2016** stabilisce norme relative alla protezione delle persone fisiche con riguardo al trattamento dei dati personali. Pertanto, come previsto dall'art. 13 del Regolamento, si forniscono le seguenti informazioni:

#### **Titolare del trattamento:**

Comune di **MONSELICE**  
indirizzo pec **monseline.pd@cert.ip-veneto.net**

**Finalità del trattamento.** Il trattamento dei dati è necessario per l'esecuzione di un compito di interesse pubblico o connesso all'esercizio di pubblici poteri di cui è investito il titolare del trattamento. Pertanto i dati personali saranno utilizzati dal titolare del trattamento nell'ambito del procedimento per il quale la dichiarazione viene resa.

**Modalità del trattamento.** I dati saranno trattati da persone autorizzate, con strumenti cartacei e informatici.

**Destinatari dei dati:** I dati potranno essere comunicati a terzi nei casi previsti della Legge 7 agosto 1990, n. 241 ("Nuove norme in materia di procedimento amministrativo e di diritto di accesso ai documenti amministrativi"), ove applicabile, e in caso di controlli sulla veridicità delle dichiarazioni (art. 71 del D.P.R. 28 dicembre 2000 n. 445 ("Testo unico delle disposizioni legislative e regolamentari in materia di documentazione amministrativa")). Responsabili del trattamento la Camera di Commercio competente per territorio e InfoCamere S.c.p.A.

**Diritti.** L'interessato può in ogni momento esercitare i diritti di accesso e di rettifica dei dati personali nonché ha il diritto di presentare reclamo al Garante per la protezione dei dati personali. Ha inoltre il diritto alla cancellazione dei dati e alla limitazione al loro trattamento nei casi previsti dal Regolamento.

Per esercitare tali diritti tutte le richieste devono essere rivolte al Comune di **MONSELICE** indirizzo mail **monseline.pd@cert.ip-veneto.net**

Il responsabile della protezione dei dati è contattabile all'indirizzo mail **pubblicato sul sito istituzionale del comune.**

**Periodo di conservazione dei dati.** I dati personali saranno conservati per un periodo non superiore a quello necessario per il perseguimento delle finalità sopra menzionate o comunque non superiore a quello imposto dalla legge per la conservazione dell'atto o del documento che li contiene.

☒ Il/la sottoscritto/a dichiara di aver letto l'informativa sul trattamento dei dati personali.